



Création de votre compte de club avec Stripe

Version I.O June 2021

SportLoMo Ltd.

Le contenu ne peut être reproduit sans l'approbation expresse de

SportLoMo Ltd.,
Barcastle Business Park,
Castlebar,
Co Mayo,
Ireland.

+353 94 9026663
www.sportlomo.com
info@sportlomo.com



Si vous souhaitez vendre vos propres paquets d'adhésion par l'intermédiaire de votre compte de club Sportlomo et percevoir des cotisations pour votre club, il vous faut embarquer avec notre fournisseur de paiement Stripe. Les étapes ci-dessous détaillent comment vous pouvez créer votre compte marchand (à bord) avec Stripe. Il n'y a pas de frais pour cela, les seuls frais seront des frais de transaction.

Étape 1

Connectez-vous à votre compte d'administration du club de Suisse Rugby à l'adresse fsr.sportsmanager.ie

Dans le panneau d'administration de votre club, veuillez cliquer sur "Moyens de paiement".

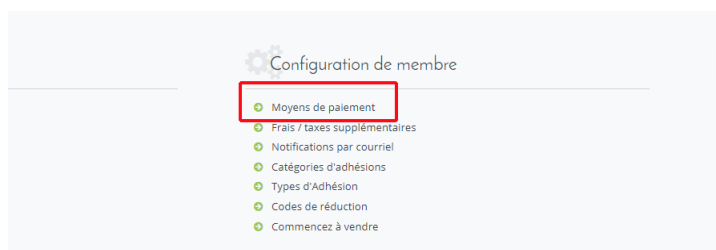

Étape 2

Cliquez ensuite sur l'icône d'édition de la ligne Stripe



Étape 3

Veuillez sélectionner le bouton vert intitulé "Create/Edit Account".

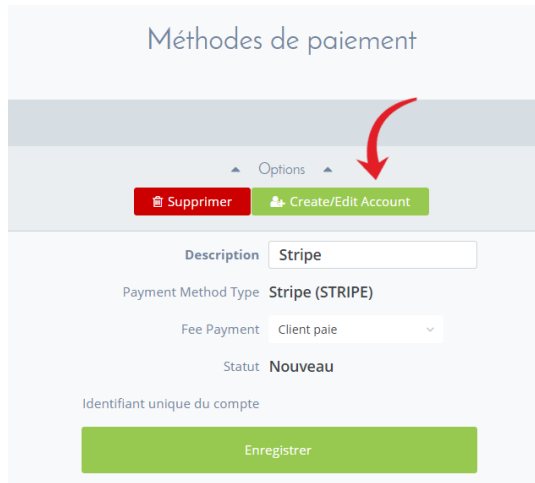

Étape 4

Remplissez toutes les informations demandées, ne laissez aucun champ d'information vide. Si votre club n'a pas de numéro d'identification fiscale, entrez simplement une fausse valeur pour passer l'enregistrement, par exemple : 9999999999, cliquez sur suivant

Compte de paiement Sportlomo
Formulaire de Demande

Association Details for Payment Provider

1. Account Information 2. Identity Verification

Informations sur le domaine du négoce
Le fournisseur de paiement a besoin de quelques détails sur votre association

Nom légal Test Rugby Club

Adresse Courriel john.lee@sportlomo.com

Business Tax Id 999999999

Ville Bern

Adresse 12 Apartment Block 2

Code Postal 1200

Numéro de Téléphone 4165550110

Bank Account Information
Provide details of account where funds will be lodged

Bank Name Stripe Test Rugby

Account Holder Name John Lee

Account Type Company

Pays Switzerland

Devise Swiss Franc

IBAN CH89370400440532013000

Previous Next

Si les informations sont correctes après quelques secondes, le formulaire accédera à Stripe Connect et vous passera à Stripe pour terminer votre embarquement.

La page accédera à la page de vérification de la bande, vous devez vérifier en tant que propriétaire d'entreprise afin d'activer votre compte, ne sautez pas cette section car il est nécessaire de compléter la bande à l'embarquement.

Stripe a confirmé que lorsqu'il utilise le terme "Propriétaires d'entreprise" dans le sens de club à but non lucratif/sportif, cela fait référence à toute personne qui a un contrôle exécutif sur l'organisation.

Ils vous demanderont de cocher la case indiquant que vous possédez 25%, ce qui leur permettra d'interpréter que vous êtes un dirigeant de club qui exerce un contrôle substantiel sur l'organisation, et ils accepteront cette réponse comme suffisante pour l'embarquement dans un club sportif.

Vous pouvez changer la langue d'affichage en sélectionnant le menu en bas à droite de la page.

Vous pouvez vous sélectionner comme vous avez rempli les détails dans les dernières étapes ou ajouter quelqu'un de nouveau. Cliquez sur "Next" lorsque vous avez ajouté ces détails.

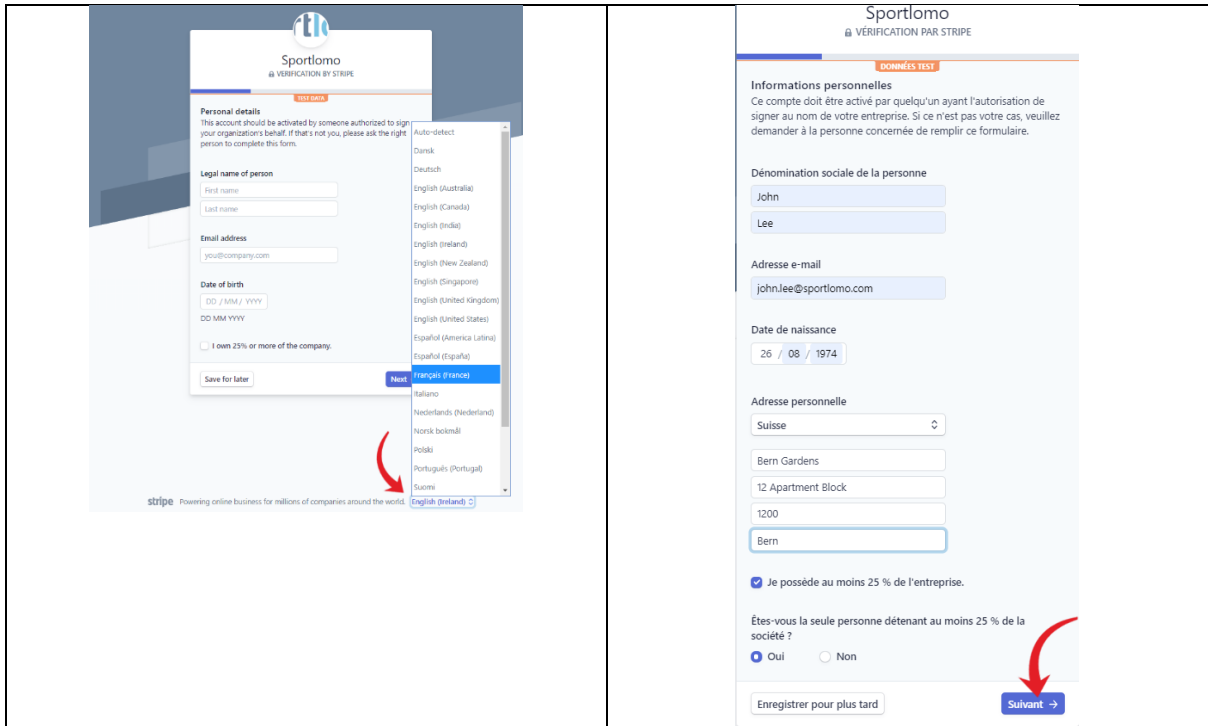

Si toutes les informations sont correctement saisies, vous obtiendrez les pages suivantes (figure I.1 - cliquez sur "Done" et vous serez renvoyé à Sportlomo (figure I.2) où votre statut sera affiché en tant que contrôle d'identité. Stripe examinera ces informations et s'il a besoin d'informations complémentaires, nous vous contacterons et vous demanderons de fournir des informations complémentaires. Par Exemple: Téléchargez une photo de passeport comme contrôle d'identité.

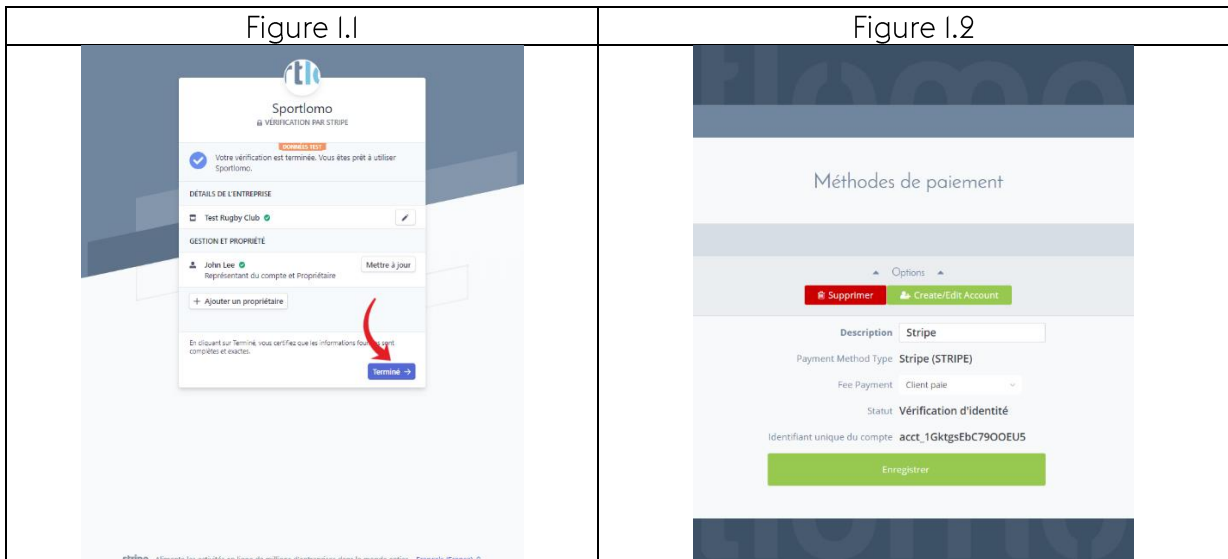

Soumettre une pièce d'identité avec photo à Stripe

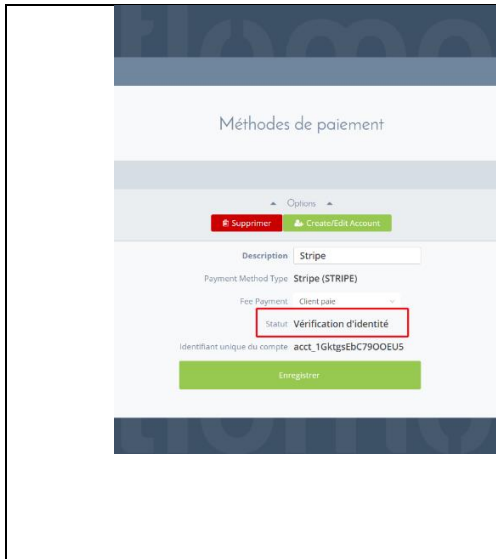

Il est probable qu'on vous demandera de présenter une photo d'identité pour prouver que vous êtes le titulaire du compte. Stripe déclenchera un e-mail de notre système vous demandant de vous reconnecter et de télécharger une vérification de photo.

Vous pouvez voir sur la photo à notre gauche que votre statut a changé en "Vérification d'identité" - cliquez à nouveau sur "Créer/Modifier le compte" et cliquez sur "Suivant" sur votre formulaire de demande complété où vous serez ramené à Stripe.

Sur votre formulaire Stripe, veuillez lancer le processus de vérification - veuillez noter qu'il y a un délai de sécurité dans cette section, donc ne tardez pas trop.

Ne sautez pas cette section, car il s'agit d'une étape nécessaire pour créer votre compte marchand entièrement.

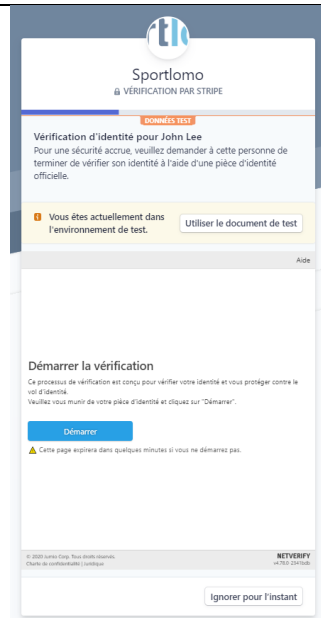

Suivez les instructions fournies par Stripe et sélectionnez le formulaire d'identité que vous allez télécharger. Vous pouvez télécharger à partir de votre téléphone portable ou de votre ordinateur.

Nous vous conseillons de prendre au préalable une photo de bonne qualité de votre documentation et de la stocker sur votre PC afin de pouvoir la télécharger sur demande.

Veuillez-vous assurer qu'elle est au format .jpg ou .png et qu'elle est clairement lisible et qu'aucune section ne manque sur la photo.

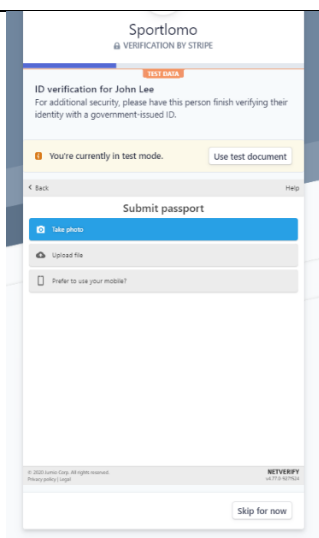

Une fois que vous avez réussi, cliquez sur "Terminé" et retournez à Sportlomo où vous verrez que votre statut a changé en "Demande d'activation envoyée". Stripe évaluera et, si tout est correct, approuvera très rapidement.