



## Erstellen Ihres Stripe Club-Kontos

Version 1.0 June 2021

SportLoMo Ltd.

Inhalte dürfen nicht reproduziert werden ohne die ausdrückliche  
Genehmigung von

SportLoMo Ltd.,  
Barcastle Business Park,  
Castlebar,  
Co Mayo,  
Ireland.

+353 94 9026663  
[www.sportlomo.com](http://www.sportlomo.com)  
[info@sportlomo.com](mailto:info@sportlomo.com)



Wenn Sie über Ihr Sportlomo-Vereinskonto eigene Mitgliedschaftspakete verkaufen und Mitgliedsbeiträge für Ihren Verein einnehmen möchten, ist es notwendig, dass Sie bei unserem Zahlungsanbieter Stripe anmelden. Die folgenden Schritte zeigen Ihnen, wie Sie Ihr Händlerkonto bei Stripe anlegen können. Dies ist kostenlos, es fällt lediglich eine Transaktionsgebühr an.

### Schritt 1

Loggen Sie sich in Ihr Club Admin-Konto unter [fsr.sportsmanager.ie](https://fsr.sportsmanager.ie) ein

Bitte klicken Sie bei "Einrichtung der Mitgliedschaft auf "Zahlungsmethoden".

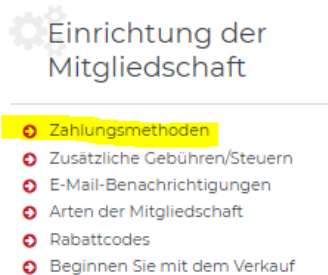

### Schritt 2

Klicken Sie anschließend auf das Bearbeitungssymbol in der Zeile Stripe

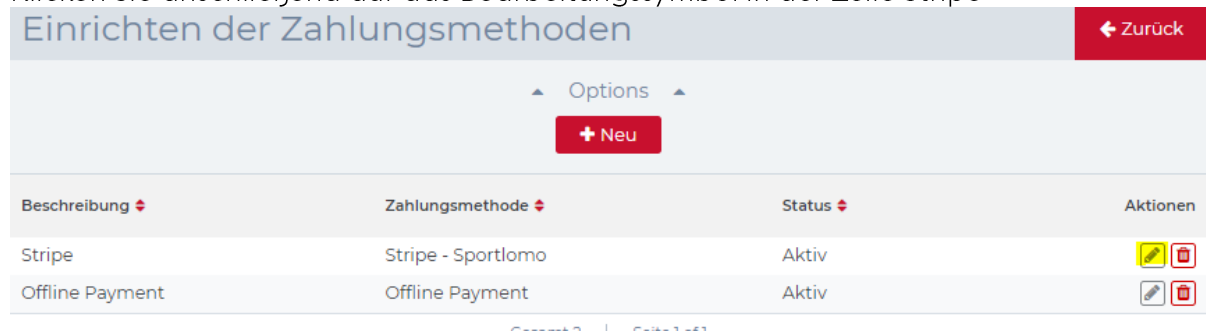

### Schritt 3

Bitte wählen Sie die Schaltfläche "Create/Edit Account"

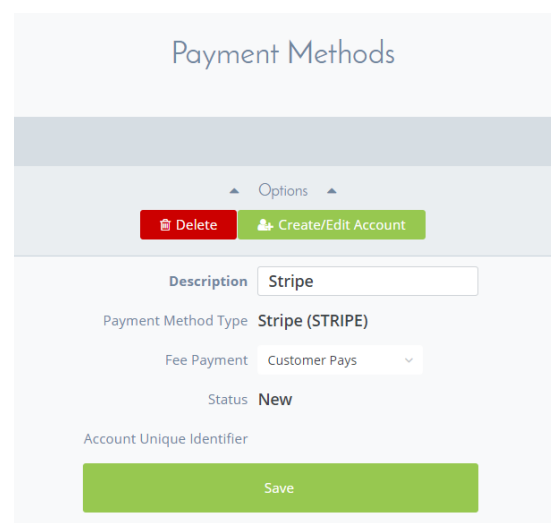

## Schritt 4

Füllen Sie alle verlangten Details aus, lassen Sie kein Informationsfeld leer. Wenn Ihr Verein keine Steuernummer hat, geben Sie einfach einen falschen Wert ein, um durch die Registrierung zu kommen, z. B.: 999999999999, klicken Sie auf Weiter

Application Form

Association Details for Payment Provider ← Back

1. Account Information 2. Identity Verification

**Business Trading Information**  
Payment provider requires some details about your association

Legal name:

Email Address:

Business Tax Id:

City:

Address:

Postal Code:

Phone Number:

**Bank Account Information**  
Provide details of account where funds will be lodged

Bank Name:

Account Holder Name:

Account Type:

Country:

Currency:

IBAN:

Previous Next

Wenn die Informationen nach ein paar Sekunden korrekt sind, greift das Formular auf Stripe Connect zu und leitet Sie zu Stripe weiter, um Ihre Anmeldung abzuschliessen.

Die Seite ruft die Stripe-Verifizierungsseite auf. Sie müssen sich als Geschäftsinhaber verifizieren, um Ihr Konto zu aktivieren, überspringen Sie diesen Abschnitt nicht, da er notwendig ist, um die Stripe-Registrierung abzuschliessen.

Stripe hat bestätigt, dass dort, wo sie den Begriff "Geschäftsinhaber" im Sinne eines Non-Profit-/Sportvereins verwenden, sich dies auf jeden bezieht, der die Kontrolle über die Organisation hat.

Sie werden gebeten, das Kästchen anzukreuzen, dass Sie 25 % besitzen, was sie so interpretieren, dass Sie ein Vereinsvorstand sind, der die wesentliche Kontrolle über die Organisation hat, und sie werden dies als ausreichende Antwort für die Registrierung eines Sportvereins akzeptieren.

Sie können die Sprachanzeige ändern, indem Sie das Menü unten rechts auf der Seite auswählen.

Sie können sich selbst auswählen, da Sie in den letzten Schritten Details ausgefüllt haben, oder eine neue Person hinzufügen. Klicken Sie auf "Weiter", wenn Sie diese Details hinzugefügt haben.

**Sportlomo**  
VERIFICATION BY STRIPE

**TEST DATA**

**Personal details**  
This account should be activated by someone authorized to sign on your organization's behalf. If that's not you, please ask the right person to complete this form.

Legal name of person  
John  
Lee

Email address  
john.lee@sportlomo.com

Date of birth  
26 / 08 / 1974  
26 August 1974

Home address  
Switzerland  
12 Apartment Block  
Bern gardens  
1200  
Bern

I own 25% or more of the company.  
Are you the only person who owns 25% or more of the company?  
 Yes  No

Save for later Next →

Wenn alle Details korrekt eingegeben wurden, werden Ihnen die folgenden Seiten angezeigt (Abbildung I.1). Klicken Sie auf "Done" (Fertig) und Sie kehren zu Sportlomo zurück (Abbildung I.2), wo Ihr Status als "Identity Check" angezeigt wird. Stripe wird diese Informationen überprüfen und wenn sie weitere Informationen benötigen, werden Sie von uns kontaktiert und gebeten, weitere Informationen zur Verfügung zu stellen. z. B. ein Passfoto als Identitätsprüfung.

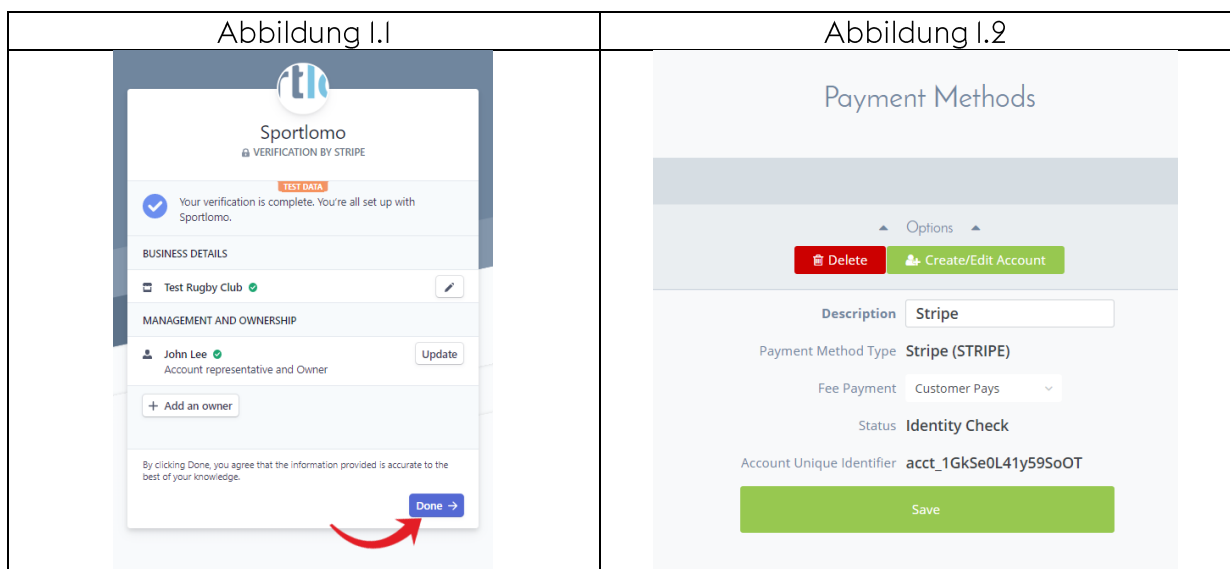

Submitting a Photo Identity to Stripe

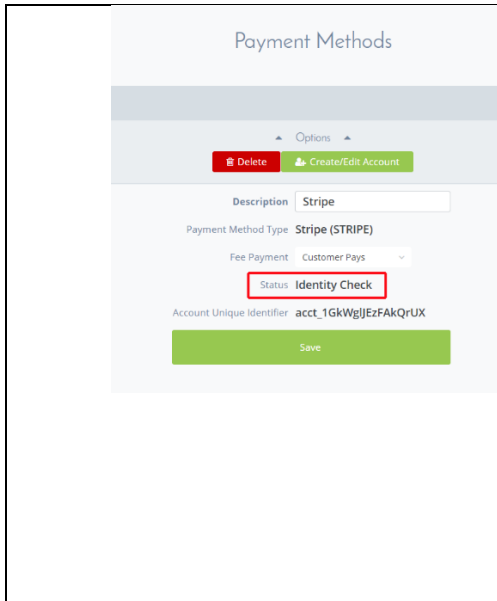

Es ist wahrscheinlich, dass Sie aufgefordert werden, ein Identitätsfoto einzureichen, um zu beweisen, dass Sie der Kontoinhaber sind. Stripe wird eine E-Mail von unserem System auslösen, in der Sie aufgefordert werden, sich erneut anzumelden und einen Fotonachweis hochzuladen.

Wie Sie auf dem Bild links sehen können, hat sich Ihr Status auf "Identitätsprüfung" geändert - klicken Sie erneut auf "Konto erstellen/bearbeiten" und klicken Sie auf "Weiter" in Ihrem ausgefüllten Antragsformular, wo Sie wieder zu Stripe gelangen.

Starten Sie in Ihrem Stripe-Formular den Verifizierungsprozess - bitte beachten Sie, dass es in diesem Abschnitt eine Sicherheitszeit gibt, zögern Sie also nicht zu lange.

Überspringen Sie diesen Abschnitt nicht, da dies ein notwendiger Schritt zum Erstellen Ihres Kontos ist.

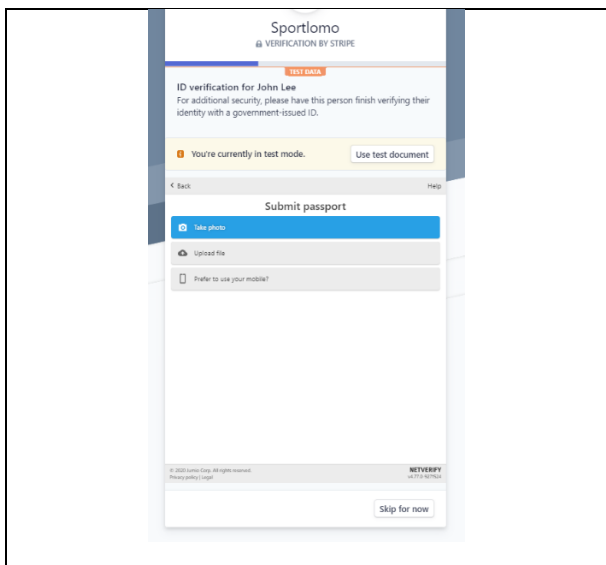
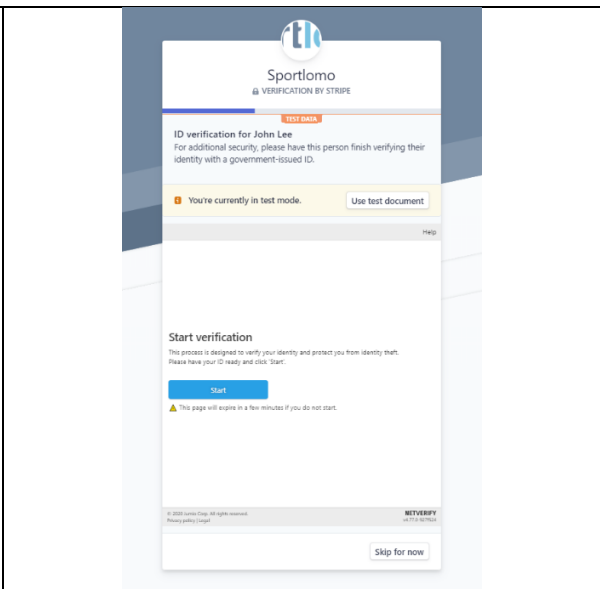

Folgen Sie den Anweisungen von Stripe und wählen Sie das Identitätsformular, das Sie hochladen möchten. Sie können vom Handy oder von Ihrem PC aus hochladen.

Wir raten Ihnen, vorher ein Foto in guter Qualität von Ihren Unterlagen zu machen und es auf Ihrem PC zu speichern, damit Sie es bei Bedarf hochladen können.

Bitte stellen Sie sicher, dass es entweder im .jpg- oder .png-Format vorliegt und dass es deutlich lesbar ist und keine Abschnitte auf dem Foto fehlen.

Nach Klick auf "Erledigt" kehren Sie zu Sportlomo zurück, wo Sie sehen werden, dass sich Ihr Status auf "Aktivierungsanfrage gesendet" geändert hat. Stripe wird die Anfrage prüfen und, wenn alles korrekt ist, sehr schnell genehmigen.